

Diálogos del INAFED

Acciones de Certificación de Entornos Escolares Saludables

Septiembre de 2022

Dirección General de Promoción de la Salud



SALUD
SECRETARÍA DE SALUD



2022 *Ricardo Flores*
Año de Magón
PRECURSOR DE LA REVOLUCIÓN MEXICANA

HISTORIA



1995 Impulsa la Iniciativa Regional Escuelas Promotoras de la Salud.

Propósito

- **Fortalecer** y **actualizar** la capacidad de los países de la Región de Latinoamérica y el Caribe en el **área de salud escolar** con un enfoque integral.
- **Formar** futuras generaciones que dispongan del **conocimiento, habilidades** y **destrezas** necesarias para promover y cuidar su salud, la de su familia y su comunidad, así como de crear y mantener ambientes de estudio, trabajo y comunidades saludables.

Las escuelas promotoras de la salud en América Latina. Resultados de la primera encuesta regional. Febrero 2005 <https://fundadeps.org/recursos/Las-escuelas-promotoras-de-la-salud-en-Latinoamerica-Resultados-de-la-primer-encuesta-regional/>



MÉXICO: SALUD ESCOLAR



1989 Creación del Programa Nacional de Promoción de la Salud de los Educandos del Sistema Educativo Nacional.

1994 Se incluye la Salud del Escolar en el Programa Nacional de Salud y se publicó la NOM-009-SSA2-1994 para el Fomento de la Salud del Escolar.

1996 México se adhiere al Movimiento de Escuelas Promotoras de la Salud.

2001 Se estableció el Programa de Educación Saludable en escuelas de educación básica

2006 Se creó el Programa Escuela y Salud

2013 Programa Promoción de la Salud y Determinantes Sociales



PAE POLÍTICAS DE SALUD PÚBLICA Y PROMOCIÓN DE LA SALUD 2020 – 2024



Objetivo prioritario 2: Promover comportamientos, estilos de vida y entornos saludables encaminados a lograr una mejor salud en la población mediante intervenciones de educación y promoción de la salud con enfoque de curso de vida, que impulsen determinantes positivos para la salud.

Estrategia prioritaria 2.4 Implementar en coordinación con sector salud y Secretaría de Educación Pública, la **Estrategia Nacional de Salud Escolar**.

Acciones 2.4.1 Lograr que las **escuelas** sean espacios saludables y promotores de decisiones saludables y libres de conflictos de interés

Indicador: Porcentaje de **escuelas certificadas como promotoras de la salud**



Liga de descarga: <https://www.gob.mx/salud/documentos/programa-de-accion-especifica>



ESTRATEGIA NACIONAL DE SALUD ESCOLAR



Trabajo **colaborativo** entre varias instancias relacionadas a la salud.

- **Beneficiar** a los escolares del país
- **Actuar** e **incidir** en su salud para atender problemas de salud, con especial interés en **sobrepeso y obesidad**
- **Mejorar el entorno escolar**, a fin que las escuelas sean espacios que promuevan la salud

Liga de descarga:

https://www.gob.mx/cms/uploads/attachment/file/732662/7_Convenio_Escuelas_Saludables_y_Activas.pdf

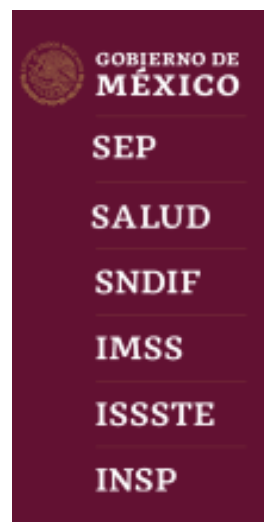

ESTRATEGIA NACIONAL DE SALUD ESCOLAR





GOBIERNO DE
MÉXICO

SEP

SALUD

SNDIF

IMSS

ISSSTE

INSP

Objetivo general:

Mejorar el entorno escolar, a fin de que las escuelas sean espacios que **promuevan** la salud y la actividad física, libres de conflicto de interés, mediante la promoción de la **alimentación correcta**, la **hidratación adecuada** y el incremento de **actividad física** moderada a vigorosa en niños y niñas para contribuir a la prevención y el control de la malnutrición en la comunidad educativa dentro de un espacio promotor de la salud.

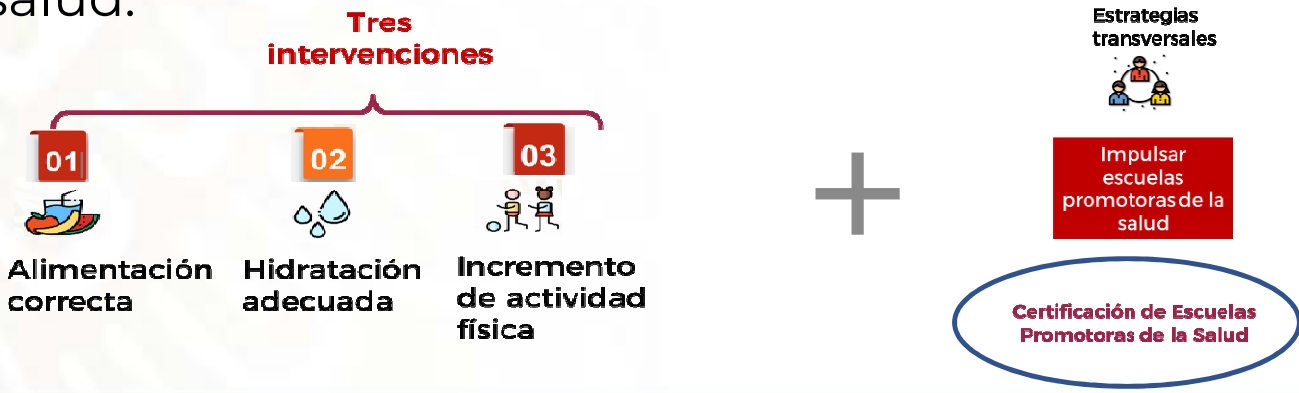

ESCUELA PROMOTORA DE LA SALUD



Institución educativa que:

- **Planifica** e **implementa** de forma continua acciones para constituirse en un **entorno físico** y **psicosocial saludable** para todos sus miembros
- **Genera** oportunidades y **propicia** la adquisición de **competencias** (cognitivas, emocionales y sociales) que facilitan la **toma de decisiones** de manera crítica y consciente a favor de su salud y la de sus comunidades, y **cumple sus funciones pedagógicas** con calidad



Liga de descarga: <https://iris.paho.org/bitstream/handle/10665.2/49146/OPSARG18031-spa.pdf?sequence=1&isAllowed=y>



ESCUELA PROMOTORA DE LA SALUD



Ejes:

Participación de la acción comunitaria

- 1. Plan de acción
- 2. Incorporación
- 3. Consejo Escolar de Participación Social en la Educación
- 4. Diagnóstico de salud escolar
- 5. Supervisión y recomendaciones

Desarrollo de competencias salud

- 6. Docentes asesorados/capacitados
- 7. Escolares asesorados/capacitados
- 8. Madres, padres de familia y tutores asesorados/capacitados
- 9. Talleres de apoyo, clubes o materia con temas de salud
- 10. Materiales educativos con temas de salud

Manejo de riesgos personales

- 11. Vigilancia nutricional, valoraciones de salud y revisión de la Cartilla Nacional de Salud
- 12. Esquemas completos de vacunación

Trabajo con otros

- 13. Fomento e impulso a la actividad física
- 14. Oferta de alimentos y bebidas
- 15. Disponibilidad de agua potable segura para el consumo humano
- 16. Adecuado manejo de basura
- 17. Mantenimiento del plantel en general
- 18. Actividades escolares de impacto a la comunidad
- 19. Acceso físico de personas con discapacidad



Proceso de Certificación

19 Criterios



ESCUELA PROMOTORA DE LA SALUD

Participación de la acción comunitaria

1. **Plan de acción**
2. **Incorporación**
3. Consejo Escolar de Participación Social en la Educación
4. Diagnóstico de salud escolar
5. Supervisión y recomendaciones

 MINISTERIO DE SALUD Y DESARROLLO HUMANO Ministerio de Salud y Desarrollo Humano Ministerio de Salud y Desarrollo Humano		SECRETARÍA DE PLANEACIÓN SECRETARÍA DE PLANEACIÓN	
1. Datos de identificación: 2. Nombre de la entidad:		3. Datos de identificación: 4. Nombre de la entidad:	
CRITERIO 1: Planificación estratégica CRITERIO 2: Planificación operativa CRITERIO 3: Planificación táctica CRITERIO 4: Planificación de recursos CRITERIO 5: Planificación de personal CRITERIO 6: Planificación de infraestructura CRITERIO 7: Planificación de equipamiento CRITERIO 8: Planificación de servicios CRITERIO 9: Planificación de actividades CRITERIO 10: Planificación de resultados CRITERIO 11: Planificación de indicadores CRITERIO 12: Planificación de presupuesto CRITERIO 13: Planificación de seguimiento y evaluación CRITERIO 14: Planificación de comunicación CRITERIO 15: Planificación de capacitación CRITERIO 16: Planificación de investigación CRITERIO 17: Planificación de innovación CRITERIO 18: Planificación de gestión CRITERIO 19: Planificación de calidad CRITERIO 20: Planificación de ética CRITERIO 21: Planificación de transparencia CRITERIO 22: Planificación de rendición de cuentas CRITERIO 23: Planificación de participación ciudadana CRITERIO 24: Planificación de corresponsabilidad CRITERIO 25: Planificación de sostenibilidad CRITERIO 26: Planificación de resiliencia CRITERIO 27: Planificación de adaptación CRITERIO 28: Planificación de mitigación CRITERIO 29: Planificación de inclusión CRITERIO 30: Planificación de equidad CRITERIO 31: Planificación de justicia social CRITERIO 32: Planificación de paz CRITERIO 33: Planificación de seguridad CRITERIO 34: Planificación de defensa CRITERIO 35: Planificación de diplomacia CRITERIO 36: Planificación de cooperación internacional CRITERIO 37: Planificación de integración regional CRITERIO 38: Planificación de integración global CRITERIO 39: Planificación de integración digital CRITERIO 40: Planificación de integración tecnológica CRITERIO 41: Planificación de integración cultural CRITERIO 42: Planificación de integración lingüística CRITERIO 43: Planificación de integración étnica CRITERIO 44: Planificación de integración religiosa CRITERIO 45: Planificación de integración filosófica CRITERIO 46: Planificación de integración científica CRITERIO 47: Planificación de integración artística CRITERIO 48: Planificación de integración deportiva CRITERIO 49: Planificación de integración recreativa CRITERIO 50: Planificación de integración turística CRITERIO 51: Planificación de integración comercial CRITERIO 52: Planificación de integración industrial CRITERIO 53: Planificación de integración de servicios CRITERIO 54: Planificación de integración de infraestructura CRITERIO 55: Planificación de integración de recursos CRITERIO 56: Planificación de integración de personal CRITERIO 57: Planificación de integración de actividades CRITERIO 58: Planificación de integración de resultados CRITERIO 59: Planificación de integración de indicadores CRITERIO 60: Planificación de integración de presupuesto CRITERIO 61: Planificación de integración de seguimiento y evaluación CRITERIO 62: Planificación de integración de comunicación CRITERIO 63: Planificación de integración de capacitación CRITERIO 64: Planificación de integración de investigación CRITERIO 65: Planificación de integración de innovación CRITERIO 66: Planificación de integración de gestión CRITERIO 67: Planificación de integración de calidad CRITERIO 68: Planificación de integración de ética CRITERIO 69: Planificación de integración de transparencia CRITERIO 70: Planificación de integración de rendición de cuentas CRITERIO 71: Planificación de integración de participación ciudadana CRITERIO 72: Planificación de integración de corresponsabilidad CRITERIO 73: Planificación de integración de sostenibilidad CRITERIO 74: Planificación de integración de resiliencia CRITERIO 75: Planificación de integración de adaptación CRITERIO 76: Planificación de integración de mitigación CRITERIO 77: Planificación de integración de inclusión CRITERIO 78: Planificación de integración de equidad CRITERIO 79: Planificación de integración de justicia social CRITERIO 80: Planificación de integración de paz CRITERIO 81: Planificación de integración de seguridad CRITERIO 82: Planificación de integración de defensa CRITERIO 83: Planificación de integración de diplomacia CRITERIO 84: Planificación de integración de cooperación internacional CRITERIO 85: Planificación de integración de integración regional CRITERIO 86: Planificación de integración de integración global CRITERIO 87: Planificación de integración de integración digital CRITERIO 88: Planificación de integración de integración tecnológica CRITERIO 89: Planificación de integración de integración cultural CRITERIO 90: Planificación de integración de integración lingüística CRITERIO 91: Planificación de integración de integración étnica CRITERIO 92: Planificación de integración de integración religiosa CRITERIO 93: Planificación de integración de integración filosófica CRITERIO 94: Planificación de integración de integración científica CRITERIO 95: Planificación de integración de integración artística CRITERIO 96: Planificación de integración de integración deportiva CRITERIO 97: Planificación de integración de integración recreativa CRITERIO 98: Planificación de integración de integración turística CRITERIO 99: Planificación de integración de integración comercial CRITERIO 100: Planificación de integración de integración industrial CRITERIO 101: Planificación de integración de integración de servicios CRITERIO 102: Planificación de integración de integración de infraestructura CRITERIO 103: Planificación de integración de integración de recursos CRITERIO 104: Planificación de integración de integración de personal CRITERIO 105: Planificación de integración de integración de actividades CRITERIO 106: Planificación de integración de integración de resultados CRITERIO 107: Planificación de integración de integración de indicadores CRITERIO 108: Planificación de integración de integración de presupuesto CRITERIO 109: Planificación de integración de integración de seguimiento y evaluación CRITERIO 110: Planificación de integración de integración de comunicación CRITERIO 111: Planificación de integración de integración de capacitación CRITERIO 112: Planificación de integración de integración de investigación CRITERIO 113: Planificación de integración de integración de innovación CRITERIO 114: Planificación de integración de integración de gestión CRITERIO 115: Planificación de integración de integración de calidad CRITERIO 116: Planificación de integración de integración de ética CRITERIO 117: Planificación de integración de integración de transparencia CRITERIO 118: Planificación de integración de integración de rendición de cuentas CRITERIO 119: Planificación de integración de integración de participación ciudadana CRITERIO 120: Planificación de integración de integración de corresponsabilidad CRITERIO 121: Planificación de integración de integración de sostenibilidad CRITERIO 122: Planificación de integración de integración de resiliencia CRITERIO 123: Planificación de integración de integración de adaptación CRITERIO 124: Planificación de integración de integración de mitigación CRITERIO 125: Planificación de integración de integración de inclusión CRITERIO 126: Planificación de integración de integración de equidad CRITERIO 127: Planificación de integración de integración de justicia social CRITERIO 128: Planificación de integración de integración de paz CRITERIO 129: Planificación de integración de integración de seguridad CRITERIO 130: Planificación de integración de integración de defensa CRITERIO 131: Planificación de integración de integración de diplomacia CRITERIO 132: Planificación de integración de integración de cooperación internacional CRITERIO 133: Planificación de integración de integración de integración regional CRITERIO 134: Planificación de integración de integración de integración global CRITERIO 135: Planificación de integración de integración de integración digital CRITERIO 136: Planificación de integración de integración de integración tecnológica CRITERIO 137: Planificación de integración de integración de integración cultural CRITERIO 138: Planificación de integración de integración de integración lingüística CRITERIO 139: Planificación de integración de integración de integración étnica CRITERIO 140: Planificación de integración de integración de integración religiosa CRITERIO 141: Planificación de integración de integración de integración filosófica CRITERIO 142: Planificación de integración de integración de integración científica CRITERIO 143: Planificación de integración de integración de integración artística CRITERIO 144: Planificación de integración de integración de integración deportiva CRITERIO 145: Planificación de integración de integración de integración recreativa CRITERIO 146: Planificación de integración de integración de integración turística CRITERIO 147: Planificación de integración de integración de integración comercial CRITERIO 148: Planificación de integración de integración de integración industrial CRITERIO 149: Planificación de integración de integración de integración de servicios CRITERIO 150: Planificación de integración de integración de integración de infraestructura CRITERIO 151: Planificación de integración de integración de integración de recursos CRITERIO 152: Planificación de integración de integración de integración de personal CRITERIO 153: Planificación de integración de integración de integración de actividades CRITERIO 154: Planificación de integración de integración de integración de resultados CRITERIO 155: Planificación de integración de integración de integración de indicadores CRITERIO 156: Planificación de integración de integración de integración de presupuesto CRITERIO 157: Planificación de integración de integración de integración de seguimiento y evaluación CRITERIO 158: Planificación de integración de integración de integración de comunicación CRITERIO 159: Planificación de integración de integración de integración de capacitación CRITERIO 160: Planificación de integración de integración de integración de investigación CRITERIO 161: Planificación de integración de integración de integración de innovación CRITERIO 162: Planificación de integración de integración de integración de gestión CRITERIO 163: Planificación de integración de integración de integración de calidad CRITERIO 164: Planificación de integración de integración de integración de ética CRITERIO 165: Planificación de integración de integración de integración de transparencia CRITERIO 166: Planificación de integración de integración de integración de rendición de cuentas CRITERIO 167: Planificación de integración de integración de integración de participación ciudadana CRITERIO 168: Planificación de integración de integración de integración de corresponsabilidad CRITERIO 169: Planificación de integración de integración de integración de sostenibilidad <			





SALUD

Ministerio de Salud Pública

Formulario de Historia Clínica

Proyecto de Ley de Historia Clínica

Ministerio de Salud Pública

Proyecto de Ley de Historia Clínica

1. DATOS DE IDENTIFICACIÓN DEL PACIENTE

1. Nombre y Apellido: _____ 2. Fecha de Nacimiento: _____

3. Sexo: _____ 4. Estado Civil: _____

5. Domicilio: _____

6. Ocupación: _____

7. Escolaridad: _____

8. Fecha de ingreso al hospital: _____

9. Tipo de ingreso: _____

10. Motivo de ingreso: _____

11. Faltas de asistencia: _____

12. Diagnóstico: _____

13. Tratamiento: _____

14. Evolución: _____

15. Pronóstico: _____

16. Observaciones: _____

17. Fecha de alta: _____

18. Lugar de destino: _____

19. Firma del médico: _____

20. Fecha de ingreso al hospital: _____

2. ANAMNESIS

21. Antecedentes personales: _____

22. Antecedentes familiares: _____

23. Hábitos: _____

24. Estado de salud: _____

25. Estado de ánimo: _____

26. Estado de conciencia: _____

27. Estado de nutrición: _____

28. Estado de hidratación: _____

29. Estado de higiene: _____

30. Estado de higiene personal: _____

31. Estado de higiene ambiental: _____

32. Estado de higiene social: _____

33. Estado de higiene cultural: _____

34. Estado de higiene espiritual: _____

35. Estado de higiene moral: _____

36. Estado de higiene intelectual: _____

37. Estado de higiene emocional: _____

38. Estado de higiene física: _____

39. Estado de higiene mental: _____

40. Estado de higiene social: _____

41. Estado de higiene cultural: _____

42. Estado de higiene espiritual: _____

43. Estado de higiene moral: _____

44. Estado de higiene intelectual: _____

45. Estado de higiene emocional: _____

46. Estado de higiene física: _____

47. Estado de higiene mental: _____

48. Estado de higiene social: _____

49. Estado de higiene cultural: _____

50. Estado de higiene espiritual: _____

51. Estado de higiene moral: _____

52. Estado de higiene intelectual: _____

53. Estado de higiene emocional: _____

54. Estado de higiene física: _____

55. Estado de higiene mental: _____

56. Estado de higiene social: _____

57. Estado de higiene cultural: _____

58. Estado de higiene espiritual: _____

59. Estado de higiene moral: _____

60. Estado de higiene intelectual: _____

61. Estado de higiene emocional: _____

62. Estado de higiene física: _____

63. Estado de higiene mental: _____

64. Estado de higiene social: _____

65. Estado de higiene cultural: _____

66. Estado de higiene espiritual: _____

67. Estado de higiene moral: _____

68. Estado de higiene intelectual: _____

69. Estado de higiene emocional: _____

70. Estado de higiene física: _____

71. Estado de higiene mental: _____

72. Estado de higiene social: _____

73. Estado de higiene cultural: _____

74. Estado de higiene espiritual: _____

75. Estado de higiene moral: _____

76. Estado de higiene intelectual: _____

77. Estado de higiene emocional: _____

78. Estado de higiene física: _____

79. Estado de higiene mental: _____

80. Estado de higiene social: _____

81. Estado de higiene cultural: _____

82. Estado de higiene espiritual: _____

83. Estado de higiene moral: _____

84. Estado de higiene intelectual: _____

85. Estado de higiene emocional: _____

86. Estado de higiene física: _____

87. Estado de higiene mental: _____

88. Estado de higiene social: _____

89. Estado de higiene cultural: _____

90. Estado de higiene espiritual: _____

91. Estado de higiene moral: _____

92. Estado de higiene intelectual: _____

93. Estado de higiene emocional: _____

94. Estado de higiene física: _____

95. Estado de higiene mental: _____

96. Estado de higiene social: _____

97. Estado de higiene cultural: _____

98. Estado de higiene espiritual: _____

99. Estado de higiene moral: _____

100. Estado de higiene intelectual: _____

101. Estado de higiene emocional: _____

102. Estado de higiene física: _____

103. Estado de higiene mental: _____

104. Estado de higiene social: _____

105. Estado de higiene cultural: _____

106. Estado de higiene espiritual: _____

107. Estado de higiene moral: _____

108. Estado de higiene intelectual: _____

109. Estado de higiene emocional: _____

110. Estado de higiene física: _____

111. Estado de higiene mental: _____

112. Estado de higiene social: _____

113. Estado de higiene cultural: _____

114. Estado de higiene espiritual: _____

115. Estado de higiene moral: _____

116. Estado de higiene intelectual: _____

117. Estado de higiene emocional: _____

118. Estado de higiene física: _____

119. Estado de higiene mental: _____

120. Estado de higiene social: _____

121. Estado de higiene cultural: _____

122. Estado de higiene espiritual: _____

123. Estado de higiene moral: _____

124. Estado de higiene intelectual: _____

125. Estado de higiene emocional: _____

126. Estado de higiene física: _____

127. Estado de higiene mental: _____

128. Estado de higiene social: _____

129. Estado de higiene cultural: _____

130. Estado de higiene espiritual: _____

131. Estado de higiene moral: _____

132. Estado de higiene intelectual: _____

133. Estado de higiene emocional: _____

134. Estado de higiene física: _____

135. Estado de higiene mental: _____

136. Estado de higiene social: _____

137. Estado de higiene cultural: _____

138. Estado de higiene espiritual: _____

139. Estado de higiene moral: _____

140. Estado de higiene intelectual: _____

141. Estado de higiene emocional: _____

142. Estado de higiene física: _____

143. Estado de higiene mental: _____

144. Estado de higiene social: _____

145. Estado de higiene cultural: _____

146. Estado de higiene espiritual: _____

147. Estado de higiene moral: _____

148. Estado de higiene intelectual: _____

149. Estado de higiene emocional: _____

150. Estado de higiene física: _____

151. Estado de higiene mental: _____

152. Estado de higiene social: _____

153. Estado de higiene cultural: _____

154. Estado de higiene espiritual: _____

155. Estado de higiene moral: _____

156. Estado de higiene intelectual: _____

157. Estado de higiene emocional: _____

158. Estado de higiene física: _____

159. Estado de higiene mental: _____

160. Estado de higiene social: _____

161. Estado de higiene cultural: _____

162. Estado de higiene espiritual: _____

163. Estado de higiene moral: _____

164. Estado de higiene intelectual: _____

165. Estado de higiene emocional: _____

166. Estado de higiene física: _____

167. Estado de higiene mental: _____

168. Estado de higiene social: _____

169. Estado de higiene cultural: _____

170. Estado de higiene espiritual: _____

171. Estado de higiene moral: _____

172. Estado de higiene intelectual: _____

173. Estado de higiene emocional: _____

174. Estado de higiene física: _____

175. Estado de higiene mental: _____

176. Estado de higiene social: _____

177. Estado de higiene cultural: _____

178. Estado de higiene espiritual: _____

179. Estado de higiene moral: _____

180. Estado de higiene intelectual: _____

181. Estado de higiene emocional: _____

182. Estado de higiene física: _____

183. Estado de higiene mental: _____

184. Estado de higiene social: _____

185. Estado de higiene cultural: _____

186. Estado de higiene espiritual: _____

187. Estado de higiene moral: _____

188. Estado de higiene intelectual: _____

189. Estado de higiene emocional: _____

190. Estado de higiene física: _____

191. Estado de higiene mental: _____

192. Estado de higiene social: _____

193. Estado de higiene cultural: _____

194. Estado de higiene espiritual: _____

195. Estado de higiene moral: _____

196. Estado de higiene intelectual: _____

197. Estado de higiene emocional: _____

198. Estado de higiene física: _____

199. Estado de higiene mental: _____

200. Estado de higiene social: _____

201. Estado de higiene cultural: _____

202. Estado de higiene espiritual: _____

203. Estado de higiene moral: _____

204. Estado de higiene intelectual: _____

205. Estado de higiene emocional: _____

206. Estado de higiene física: _____

207. Estado de higiene mental: _____

208. Estado de higiene social: _____

209. Estado de higiene cultural: _____

210. Estado de higiene espiritual: _____

211. Estado de higiene moral: _____

212. Estado de higiene intelectual: _____

213. Estado de higiene emocional: _____

214. Estado de higiene física: _____

215. Estado de higiene mental: _____

216. Estado de higiene social: _____

217. Estado de higiene cultural: _____

218. Estado de higiene espiritual: _____

219. Estado de higiene moral: _____

220. Estado de higiene intelectual: _____

221. Estado de higiene emocional: _____

222. Estado de higiene física: _____

223. Estado de higiene mental: _____

224. Estado de higiene social: _____

225. Estado de higiene cultural: _____

226. Estado de higiene espiritual: _____

227. Estado de higiene moral: _____

228. Estado de higiene intelectual: _____

229. Estado de higiene emocional: _____

230. Estado de higiene física: _____

231. Estado de higiene mental: _____

232. Estado de higiene social: _____

233. Estado de higiene cultural: _____

234. Estado de higiene espiritual: _____

235. Estado de higiene moral: _____

236. Estado de higiene intelectual: _____

237. Estado de higiene emocional: _____

238. Estado de higiene física: _____

239. Estado de higiene mental: _____

240. Estado de higiene social: _____

241. Estado de higiene cultural: _____

242. Estado de higiene espiritual: _____

243. Estado de



ESCUELA PROMOTORA DE LA SALUD

Participación de la acción comunitaria

1. Plan de acción
2. Incorporación
3. **Consejo Escolar de Participación Social en la Educación**
4. Diagnóstico de salud escolar
5. Supervisión y recomendaciones



Deben tener como temas prioritarios:

- Actividad física
- Alimentación saludable
- Establecimientos de consumo escolar



https://www.consejos Escolares.sep.gob.mx/es/conapase/Comites_de_Participacion_Social



ESCUELA PROMOTORA DE LA SALUD

Participación de la acción comunitaria

1. Plan de acción
2. Incorporación
3. Consejo Escolar de Participación Social en la Educación
4. Diagnóstico de salud escolar
5. Supervisión y recomendaciones



SALUD
SECRETARÍA DE SALUD

Formato 1.4.1 Trabajo Intersect

Programa de Acción Escolar Pública de Salud Pública y Promoción de la Salud 2008 - 2014
Dirección General de Promoción de la Salud
CÉDULA DE DIAGNÓSTICO DE SALUD ESCOLAR Y CÉDULA DE SUPERVISIÓN Y RECOMENDACIÓN

I. INFORMACIÓN DE ESCUELA

1.- Fecha de inscripción: _____ 2.- Nombre de la escuela: _____
 3.- CECT: _____ 4.- Nivel educativo: Primaria ☐ Secundaria ☐ Educación Media Superior ☐
 5.- Características: Pública ☐ Particular ☐ 6.- Tipo de terreno: Rural ☐ Urbano ☐

II. CENSO ESCOLAR

Censo general escolar

Grado	Alumnos	Alumnas	Total
1a			
2a			
3a			
4a			
5a			
6a			
7a			
8a			
9a			
10a			
11a			
12a			
13a			
14a			
15a			
16a			
17a			
18a			
19a			
20a			
21a			
22a			
23a			
24a			
25a			
26a			
27a			
28a			
29a			
30a			
31a			
32a			
33a			
34a			
35a			
36a			
37a			
38a			
39a			
40a			
41a			
42a			
43a			
44a			
45a			
46a			
47a			
48a			
49a			
50a			
51a			
52a			
53a			
54a			
55a			
56a			
57a			
58a			
59a			
60a			
61a			
62a			
63a			
64a			
65a			
66a			
67a			
68a			
69a			
70a			
71a			
72a			
73a			
74a			
75a			
76a			
77a			
78a			
79a			
80a			
81a			
82a			
83a			
84a			
85a			
86a			
87a			
88a			
89a			
90a			
91a			
92a			
93a			
94a			
95a			
96a			
97a			
98a			
99a			
100a			
101a			
102a			
103a			
104a			
105a			
106a			
107a			
108a			
109a			
110a			
111a			
112a			
113a			
114a			
115a			
116a			
117a			
118a			
119a			
120a			
121a			
122a			
123a			
124a			
125a			
126a			
127a			
128a			
129a			
130a			
131a			
132a			
133a			
134a			
135a			
136a			
137a			
138a			
139a			
140a			
141a			
142a			
143a			
144a			
145a			
146a			
147a			
148a			
149a			
150a			
151a			
152a			
153a			
154a			
155a			
156a			
157a			
158a			
159a			
160a			
161a			
162a			
163a			
164a			
165a			
166a			
167a			
168a			
169a			
170a			
171a			
172a			
173a			
174a			
175a			
176a			
177a			
178a			
179a			
180a			
181a			
182a			
183a			
184a			
185a			
186a			
187a			
188a			
189a			
190a			
191a			
192a			
193a			
194a			
195a			
196a			
197a			
198a			
199a			
200a			
201a			
202a			
203a			
204a			
205a			
206a			
207a			
208a			
209a			
210a			
211a			
212a			
213a			
214a			
215a			
216a			
217a			
218a			
219a			
220a			
221a			
222a			
223a			
224a			
225a			
226a			
227a			
228a			
229a			
230a			
231a			
232a			
233a			
234a			
235a			
236a			
237a			
238a			
239a			
240a			
241a			
242a			
243a			
244a			
245a			
246a			
247a			
248a			
249a			
250a			
251a			
252a			
253a			
254a			
255a			
256a			
257a			
258a			
259a			
260a			
261a			
262a			
263a			
264a			
265a			
266a			
267a			
268a			
269a			
270a			
271a			
272a			
273a			
274a			
275a			
276a			
277a			
278a			
279a			
280a			
281a			
282a			
283a			
284a			
285a			
286a			
287a			
288a			
289a			
290a			
291a			
292a			
293a			
294a			
295a			
296a			
297a			
298a			
299a			
300a			
301a			
302a			
303a			
304a			
305a			
306a			
307a			
308a			
309a			
310a			
311a			
312a			
313a			
314a			
315a			
316a			
317a			
318a			
319a			
320a			
321a			
322a			
323a			
324a			
325a			
326a			
327a			
328a			
329a			
330a			
331a			
332a			
333a			
334a			
335a			
336a			
337a			
338a			
339a			
340a			
341a			
342a			
343a			
344a			
345a			
346a			
347a			
348a			
349a			
350a			
351a			
352a			
353a			
354a			
355a			
356a			
357a			
358a			
359a			
360a			
361a			
362a			
363a			
364a			
365a			
366a			
367a			
368a			
369a			
370a			
371a			
372a			
373a			
374a			
375a			
376a			
377a			
378a			
379a			
380a			
381a			
382a			
383a			
384a			
385a			
386a			
387a			
388a			
389a			
390a			
391a			
392a			
393a			
394a			
395a			
396a			
397a			
398a			
399a			
400a			
401a			
402a			
403a			
404a			
405a			
406a			
407a			
408a			
409a			
410a			
411a			
412a			
413a			
414a			
415a			
416a			
417a			
418a			
419a			
420a			
421a			
422a			
423a			
424a			
425a			
426a			
427a			
428a			
429a			
430a			
431a			
432a			
433a			
434a			
435a			
436a			
437a			
438a			
439a			
440a			
441a			
442a			
443a			
444a			
445a			
446a			
447a			
448a			
449a			
450a			
451a			
452a			
453a			
454a			
455a			
456a			
457a			

ESCUELA PROMOTORA DE LA SALUD

Desarrollo
competencias
salud

de
en

6. Docentes asesorados/capacitados
7. Escolares asesorados/capacitados
8. Madres, padres de familia y tutores asesorados/capacitados
9. Talleres de apoyo, clubes o materia con temas de salud
10. Materiales educativos con temas de salud



Capacitación a docentes,
escolares y madres y padres de
familia

- Sobrepeso y obesidad
- Alimentación saludable
- Desnutrición
- Actividad física

Se considera **taller** aquellas actividades educativas estructuradas y con **objetivos bien definidos**, que se dirigen a grupos previamente organizados para actualizar, formar, desarrollar y perfeccionar conocimientos, capacidades, competencias, y habilidades para el cuidado de la salud. Tienen dos principios fundamentales: la **participación activa** de los asistentes (mediante dinámicas de trabajo, reflexión grupal, discusión dirigida, entre otras) y la **elaboración de un producto, resultado o evaluación final** y tiene un mínimo de **cinco asistentes** y una duración mínima de **dos horas por sesión**.



- **Importante: Producto o evaluación final**



ESCUELA PROMOTORA DE LA SALUD

**Desarrollo
competencias
salud**

**de
en**

6. Docentes asesorados/capacitados
7. Escolares asesorados/capacitados
8. Madres, padres de familia y tutores asesorados/capacitados
9. **Talleres de apoyo, clubes o materia con temas de salud**
10. Materiales educativos con temas de salud



Materia de Vida Saludable

- Actividad física
- Higiene y limpieza
- Alimentación saludable



<https://dgfc.siged.sep.gob.mx/VidaSaludable/index.html>

Se tenga docente(s) para impartir la materia y se encuentren capacitados



ESCUELA PROMOTORA DE LA SALUD

**Desarrollo
competencias
salud**

**de
en**

6. Docentes asesorados/capacitados
7. Escolares asesorados/capacitados
8. Madres, padres de familia y tutores asesorados/capacitados
9. Talleres de apoyo, clubes o materia con temas de salud
- 10. Materiales educativos con temas de salud**

Materiales educativos

- Sobrepeso y obesidad
- Alimentación saludable
- Desnutrición
- Actividad física
- Diabetes
- Hipertensión
- Síndrome metabólico

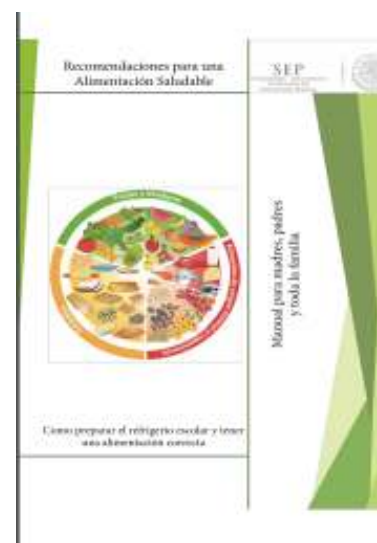

Escrito y audiovisual



Manejo de riesgos personales

- ## 12. Esquemas completos de vacunación



- Toma de peso y talla de escolares
- Aplicación de Cuestionario de Alimentación y Salud
- Valoraciones médica

[illegible]

ESCUELA PROMOTORA DE LA SALUD

Manejo de riesgos personales

11. Vigilancia nutricional, valoraciones de salud y revisión de la Cartilla Nacional de Salud
12. Esquemas completos de vacunación



ESQUEMA DE VACUNACIÓN

VACUNA	ENFERMEDAD QUE PREVIENE	DOSIS	EDAD Y FRECUENCIA	FECHA DE VACUNACIÓN
B.C.G.	TUBERCULOSIS	ÚNICA	AL NACER	
HEPATITIS B	HEPATITIS B	PRIMERA	AL NACER	
		SEGUNDA	2 MESES	
		TERCERA	6 MESES	
PENTAVALENTE ACELULAR DPT+VPI+HB	DIFTERIA TOSFERINA TETANOS POLIOMIELITIS INFECCIONES POR H. influenzae tipo B	PRIMERA	2 MESES	
		SEGUNDA	4 MESES	
		TERCERA	6 MESES	
		CUARTA	18 MESES	
DPT	DIFTERIA TOSFERINA TETANOS	REFUERZO	4 AÑOS	
ROTAVIRUS	DIARREA POR ROTAVIRUS	PRIMERA	2 MESES	
		SEGUNDA	4 MESES	

VACUNA	ENFERMEDAD QUE PREVIENE	DOSIS	EDAD Y FRECUENCIA	FECHA DE VACUNACIÓN
NEUMOCÓCOCA CONJUGADA	INFECCIONES POR NEUMOCOCO	PRIMERA	2 MESES	
		SEGUNDA	4 MESES	
		OTRAS		
INFLUENZA	INFLUENZA	PRIMERA	6 MESES	
		SEGUNDA	7 MESES	
		REINOCUACIÓN	ANUAL HASTA LOS 55 MESES	
S.R.P.	SARAMPIÓN RUBEOLA Y PAROTIDITIS	PRIMERA	1 AÑO	
		REFUERZO	6 AÑOS	
SABIN	POLIOMIELITIS	ADICIONALES		
S.R.	SARAMPIÓN Y RUBEOLA	ADICIONALES		
OTRAS VACUNAS				

80% de cobertura de vacunación



ESCUELA PROMOTORA DE LA SALUD

Trabajo con otros sectores

13. **Fomento e impulso a la actividad física**
14. Oferta de alimentos y bebidas
15. Disponibilidad de agua potable segura para el consumo humano
16. Adecuado manejo de basura
17. Mantenimiento del plantel en general
18. Actividades escolares de impacto a la comunidad
19. Acceso físico de personas con discapacidad



- Pausas activas escolares
- Recreo activo
- Clase de educación física con actividad moderada o intensa



ESCUELA PROMOTORA DE LA SALUD



Trabajo con otros sectores



13. Fomento e impulso a la actividad física
14. **Oferta de alimentos y bebidas**
15. **Disponibilidad de agua potable segura para el consumo humano**
16. Adecuado manejo de basura
17. Mantenimiento del plantel en general
18. Actividades escolares de impacto a la comunidad
19. Acceso físico de personas con discapacidad



Oferta de alimentos y bebidas

- Cumplimiento de los Lineamientos generales para el expendio y distribución de alimentos y bebidas preparados y procesados en las escuelas del Sistema Educativo Nacional.
- Fomentar la venta exclusiva de agua simple
- Consumo de agua simple durante la jornada escolar
- Uso y buen funcionamiento de bebederos

DOF: 16/05/2014

ACUERDO mediante el cual se establecen los lineamientos generales para el expendio y distribución de alimentos y bebidas preparados y procesados en las escuelas del Sistema Educativo Nacional.

Al margen un sello con el Escudo Nacional, que dice: Estados Unidos Mexicanos.- Secretaría de Educación Pública.- Secretaría de Salud.

http://www.dof.gob.mx/nota_detalle.php?codigo=5344984&fecha=16/05/2014



ESCUELA PROMOTORA DE LA SALUD



Trabajo con otros sectores

13. Fomento e impulso a la actividad física
14. Oferta de alimentos y bebidas
15. Disponibilidad de agua potable segura para el consumo humano
- 16. Adecuado manejo de basura**
- 17. Mantenimiento del plantel en general**
18. Actividades escolares de impacto a la comunidad
19. Acceso físico de personas con discapacidad

- Recolección de basura
- Ubicación de recipientes para la basura
- Evitar acumulación de muebles
- Instalaciones seguras, limpias y funcionales



Ricardo
lores
lagón

ESCUELA PROMOTORA DE LA SALUD



Trabajo con otros sectores

13. Fomento e impulso a la actividad física
14. Oferta de alimentos y bebidas
15. Disponibilidad de agua potable segura para el consumo humano
16. Adecuado manejo de basura
17. Mantenimiento del plantel en general
- 18. Actividades escolares de impacto a la comunidad**
- 19. Acceso físico de personas con discapacidad**

- Tipo
 - Artística
 - Deportiva
 - Del cuidado del medio ambiente
 - De acción solidaria y recíproca
 - Entre otras



Adaptación de las instalaciones escolares para los escolares con alguna discapacidad motriz, auditiva, visual o intelectual.

ESCUELA PROMOTORA DE LA SALUD

Proceso de Certificación

19 Criterios



Ejes:

Participación de la acción comunitaria

1. Plan de acción
2. Incorporación
3. Consejo Escolar de Participación Social en la Educación
4. Diagnóstico de salud escolar
5. Supervisión y recomendaciones

Desarrollo de competencias en salud

7. Docentes asesorados/capacitados
8. Escolares asesorados/capacitados
9. Madres, padres de familia y tutores asesorados/capacitados
10. Talleres de apoyo, clubes o materia con temas de salud
11. Materiales educativos con temas de salud

Manejo de riesgos personales

12. Vigilancia nutricional, valoraciones de salud y revisión de la Cartilla Nacional de Salud
13. Esquemas completos de vacunación

Trabajo con otros sectores

14. Fomento e impulso a la actividad física
15. Oferta de alimentos y bebidas
16. Disponibilidad de agua potable segura para el consumo humano
17. Adecuado manejo de basura
18. Mantenimiento del plantel en general
19. Actividades escolares de impacto a la comunidad
20. Acceso físico de personas con discapacidad

**Escuela
certificada**

Etapas I
12 criterios



Escuela Promotora de la Salud

Proceso de Certificación

19 Criterios



Ejes:

Participación de la acción comunitaria

1. Plan de acción
2. Incorporación
3. Consejo Escolar de Participación Social en la Educación
4. Diagnóstico de salud escolar
5. Supervisión y recomendaciones

Desarrollo de competencias en salud

6. Docentes asesorados/capacitados
7. Escolares asesorados/capacitados
8. Madres, padres de familia y tutores asesorados/capacitados
9. Talleres de apoyo, clubes o materia con temas de salud
10. Materiales educativos con temas de salud

Manejo de riesgos personales

11. Vigilancia nutricional, valoraciones de salud y revisión de la Cartilla Nacional de Salud
12. Esquemas completos de vacunación

Trabajo con otros sectores

13. Fomento e impulso a la actividad física
14. Oferta de alimentos y bebidas
15. Disponibilidad de agua potable segura para el consumo humano
16. Adecuado manejo de basura
17. Mantenimiento del plantel en general
18. Actividades escolares de impacto a la comunidad
19. Acceso físico de personas con discapacidad

Escuela certificada

Etapas
Etapas I
12 criterios

Etapas II
17 criterios



Escuela Promotora de la Salud

Proceso de Certificación

19 Criterios



Ejes:

Participación de la acción comunitaria

1. Plan de acción
2. Incorporación
3. Consejo Escolar de Participación Social en la Educación
4. Diagnóstico de salud escolar
5. Supervisión y recomendaciones

Desarrollo de competencias en salud

6. Docentes asesorados/capacitados
7. Escolares asesorados/capacitados
8. Madres, padres de familia y tutores asesorados/capacitados
9. Talleres de apoyo, clubes o materia con temas de salud
10. Materiales educativos con temas de salud

Manejo de riesgos personales

11. Vigilancia nutricional, valoraciones de salud y revisión de la Cartilla Nacional de Salud
12. Esquemas completos de vacunación

Trabajo con otros sectores

13. Fomento e impulso a la actividad física
14. Oferta de alimentos y bebidas
15. Disponibilidad de agua potable segura para el consumo humano
16. Adecuado manejo de basura
17. Mantenimiento del plantel en general
18. Actividades escolares de impacto a la comunidad
19. Acceso físico de personas con discapacidad

Escuela certificada

Etapas
Etapas I
12 criterios

Etapas II
17 criterios

Etapas III
19 criterios



Escuela Promotora de la Salud



Proceso

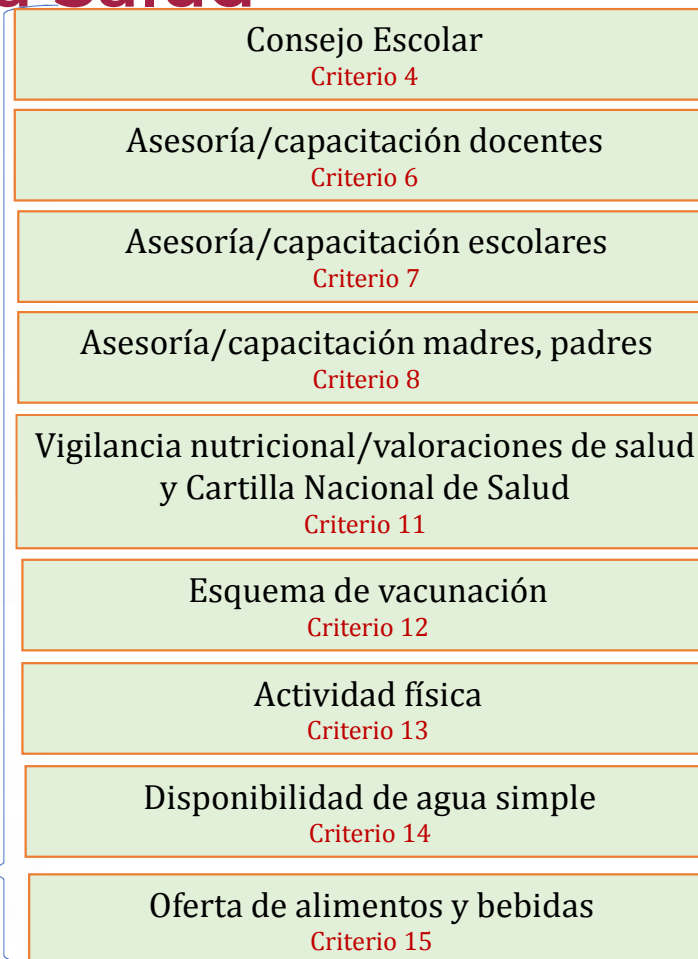
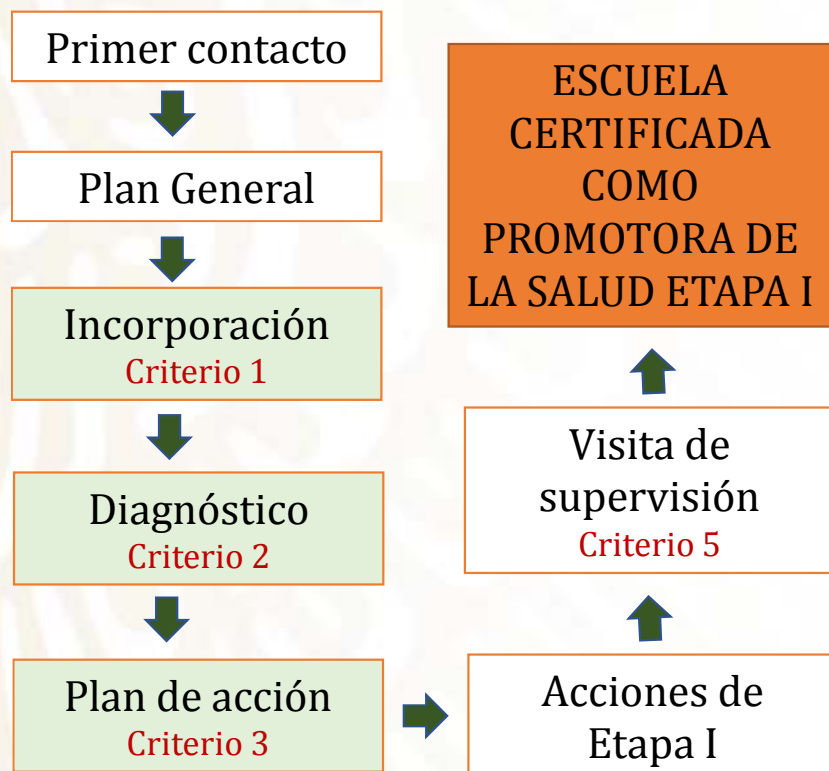

**Escuela
certificada**

Etapa I

Etapa II

Etapa III



Escuela Promotora de la Salud

Proceso

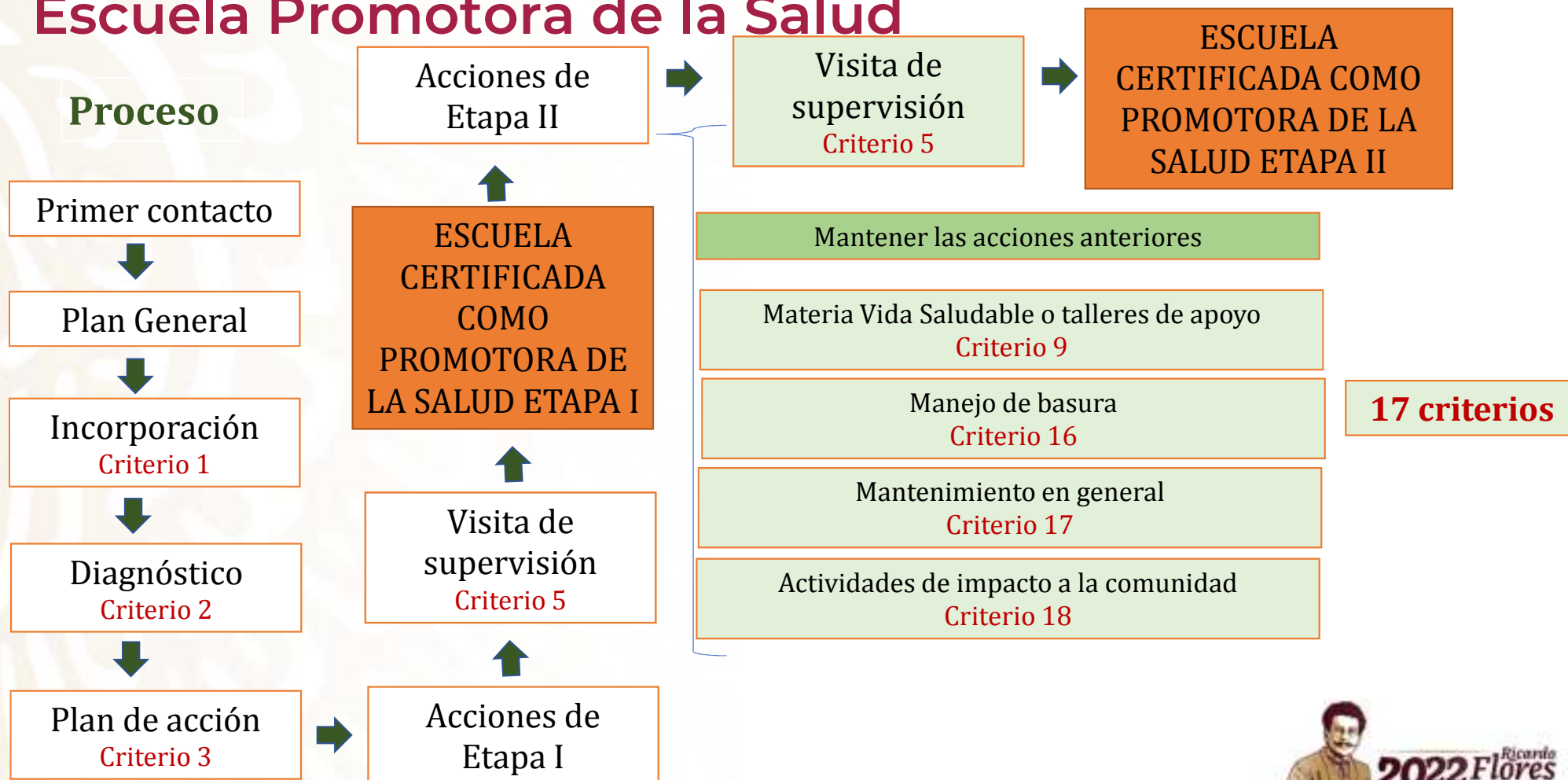

Escuela Promotora de la Salud

Proceso

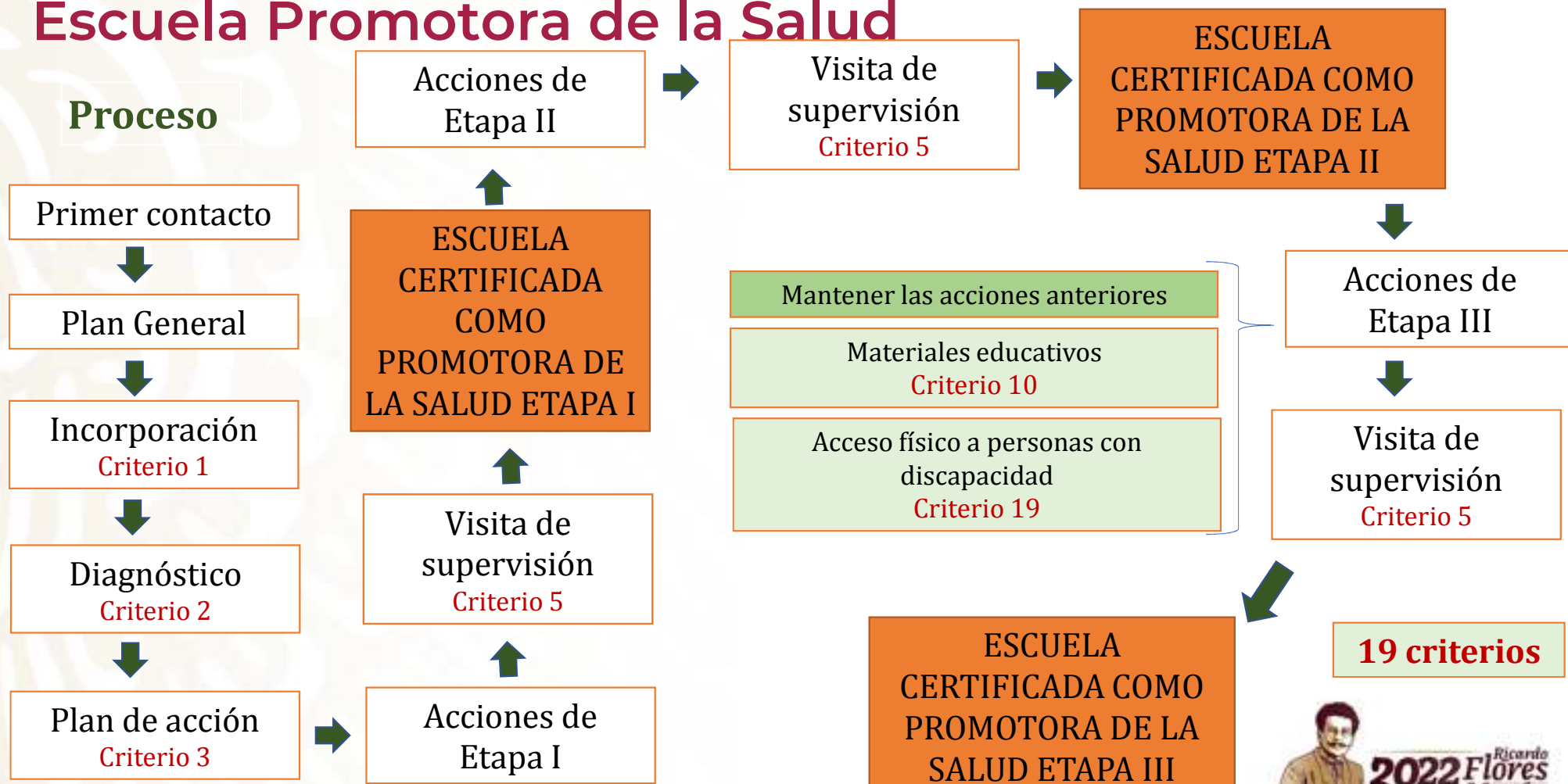

ETAPAS DE CERTIFICACIÓN COMO ESCUELA PROMOTORA DE LA SALUD ESCUELAS RURALES

Criterio	Etapa I	Etapa II	Etapa III
PARTICIPACIÓN PARA LA ACCIÓN COMUNITARIA			
1. Incorporación	✓	✓	✓
2. Diagnóstico de salud escolar	✓	✓	✓
3.- Plan de acción	✓	✓	✓
4. Consejo Escolar de Participación Social			✓
5. Supervisión y recomendaciones		✓	✓
DESARROLLO DE COMPETENCIAS EN SALUD			
6. Docentes capacitados		✓	✓
7. Escolares capacitados	✓	✓	✓
8. Madres, padres de familia y tutores capacitados			
9. Talleres de apoyo o clubes en temas de salud		✓	✓
10. Materiales educativos con temas de salud			

En escuelas rurales, los criterios marcados en color verde no son forzosos de cubrir dada la complejidad para llevarlos a cabo.

Los criterios sombreados en gris son aquellos que deben ser cubiertos forzosamente en las tres etapas de certificación.

ETAPAS DE CERTIFICACIÓN COMO ESCUELA PROMOTORA DE LA SALUD ESCUELAS RURALES

Criterio	Etapa I	Etapa II	Etapa III
MANEJO DE RIESGOS PERSONALES			
11. Vigilancia nutricional y valoraciones clínicas, Revisión de las Cartillas Nacionales de Salud	✓	✓	✓
12. Esquemas completos de vacunación	✓	✓	✓
TRABAJO CON OTROS SECTORES			
13. Fomento e impulso a la actividad física		✓	✓
14. Disponibilidad de agua potable segura para el consumo humano	✓	✓	✓
15. Oferta de alimentos y bebidas	✓	✓	✓
16. Adecuado manejo de basura			✓
17. Mantenimiento del plantel en general			✓
18. Actividades escolares de impacto a la comunidad			
19. Acceso físico de personas con discapacidad			
TOTAL	8	12	15

Escuelas urbanas

- ETAPA I: 12 criterios
- ETAPA II: 17 criterios
- ETAPA III: 19 criterios

Escuelas rurales

- ETAPA I: 8 criterios
- ETAPA II: 12 criterios
- ETAPA III: 15 criterios

METAS EN LA CERTIFICACIÓN DE ESCUELAS PROMOTORAS DE LA SALUD 2022

Lograr la **certificación** de escuelas promotoras de la salud

- Etapa I
- Etapa II
- Etapa III

Indicador: Porcentaje de escuelas públicas de nivel básico que cumplieron con los criterios de certificación para ser escuelas promotoras de la salud **(2%)**

Equivale a nivel nacional a 3,906 escuelas.

Entidad federativa	Meta Escuelas 2022 (2% de total de escuelas)
Aguascalientes	29
Baja California	54
Baja California Sur	17
Campeche	33
Coahuila de Zaragoza	69
Colima	18
Chiapas	355
Chihuahua	104
Ciudad de México	83
Durango	99
Guanajuato	183
Guerrero	199
Hidalgo	139
Jalisco	215
México	313
Michoacán	199
Morelos	37
Nayarit	54
Nuevo León	108
Oaxaca	247
Puebla	207
Querétaro	59
Quintana Roo	35
San Luis Potosí	145
Sinaloa	105
Sonora	67
Tabasco	93
Tamaulipas	86
Tlaxcala	33
Veracruz	379
Yucatán	54
Zacatecas	89
NACIONAL	3906

Diálogos del INAFED

Acciones de Certificación de Entornos Escolares Saludables

Septiembre de 2022

GRACIAS

Dirección General de Promoción de la Salud



SALUD
SECRETARÍA DE SALUD



2022 *Ricardo Flores*
Año de Magón
PRECURSOR DE LA REVOLUCIÓN MEXICANA